

1 Niederterrasse westlich des Inns

B - - - - - **L**

1 B:
- Versiegelung vorbelasteter straßenbegleitender Lebensräume

1 L:
- Vorübergehender Verlust ortsgestalterischer Gehölzbestände im Straßenbegleitgrün

2 Innaue

B - - - - - **L**

2 B:
- Versiegelung vorbelasteter straßenbegleitender Lebensräume

2 L:
- Vorübergehender Verlust ortsgestalterischer Gehölzbestände im Straßenbegleitgrün

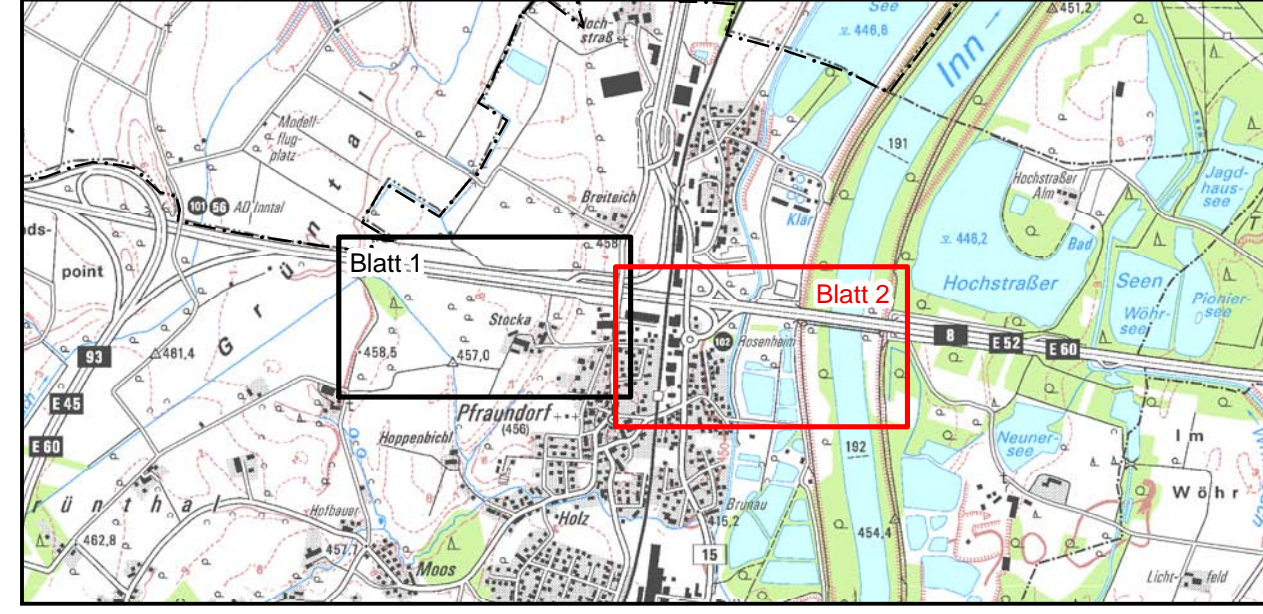
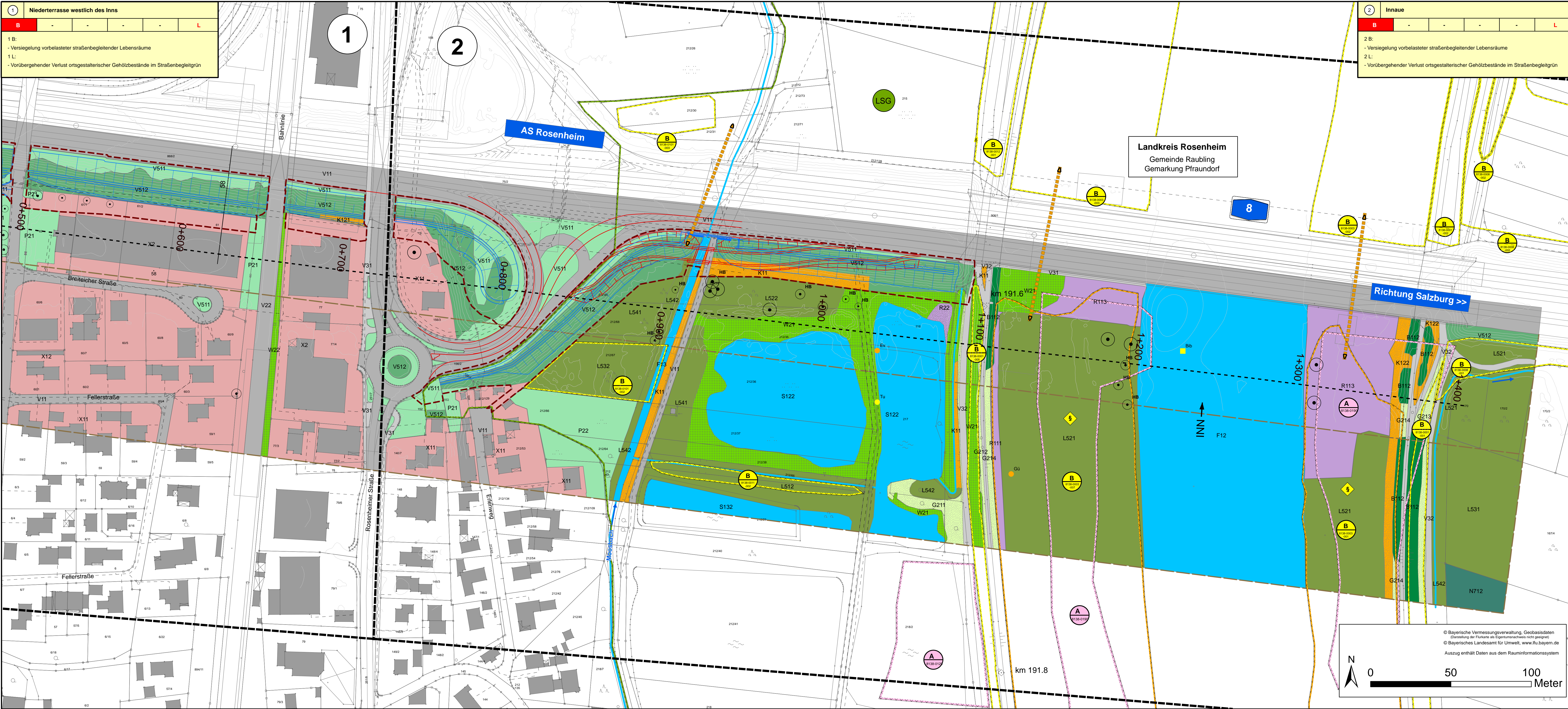

Dr. Blasy - Dr. Overland Beratende Ingenieure GmbH & Co. KG Moosstraße 3 · 82279 Eching am Ammersee ☎ 08143 / 997 100 info@blasy-overland.de ☎ 08143 / 997 150 www.blasy-overland.de		Datum	Zeichen
bearbeitet:	Oktober 2014	Patalong	
gezeichnet:	Oktober 2014	Karsch	
geprüft:	Januar 2015	Patalong	

Autobahndirektion Südbayern			
Seidlstr. 7-11 80335 München	bearbeitet:	Gezeichnet:	Geprüft:
☎: 089 54552-0 Fax: 089 54552-200 E-Mail: poststelle@abdb.bayern.de	Januar 2015	Januar 2015	Januar 2015
	Zehentmaier	Schaub	
	PSP Nr.: B01S.ABAL0003.00.E0.4X		
	PSP Bez.: A8.LM.003.NL.Raubling		
	Dateiname: U19-01-02-802_LBK-ABAL0003-PLF-LP		

Nr.	Art der Änderung	Datum	Zeichen

FESTSTELLUNGSENTWURF

Straßenbauverwaltung Freistaat Bayern Straße / Abschn.-Nr / Station: A8_1100_0,941 - A8_1120_0,363 PROJIS-Nr.:	Unterlage / Blatt-Nr.: 19.1.2 / 2 Landschaftspflegerischer Bestands- und Konfliktplan Bau-km 1+080 - 1+936 Maßstab: 1:1.000
--	---

A 8 München - Salzburg
Nachträgliche Lärmvorsorge Raubling (L.M.003)
AD Inntal bis AS Rosenheim
Bau-km 0+000 - 1+086.797

aufgestellt:
Autobahndirektion Südbayern
Januar 2015
Peiker, Ltd. Baudirektor
München, den 30.06.2015

Planfestgestellt mit Beschluss
der Regierung von Oberbayern
Nr. 32-4354/1-2,8
München, 18.07.2015
Guggenberger
Oberregierungsrat

